

LAGEPLAN 1: 500

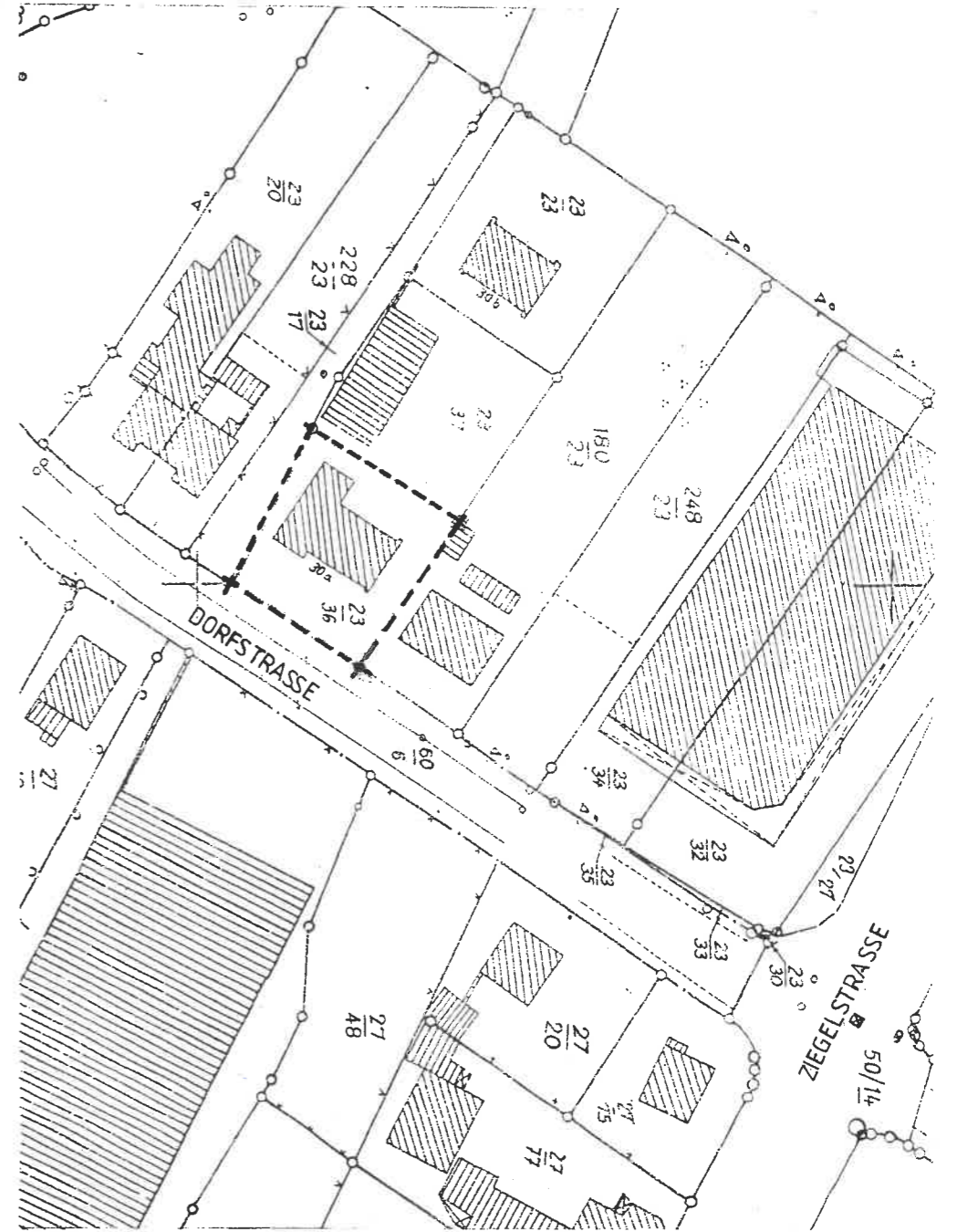

ÜBERSICHTSPLAN 1 : 1000

BAUVORHABEN : Nutzungsänderung Wohnhaus / Taxizentrale

BEARBEITER : Dipl.-Ing.(FH) Architektur Henning Danger

BAUHERR : Monika Bubert

*Monika Bubert*

PLANVERFASSER : Dipl.-Ing. Architekt Peter Glodzey

*Peter Glodzey*

PLANINHALT : Übersichtsplan 1 : 1000 / Lageplan 1 : 500

VERMERKE : 08 / 2000